

ケガや病気による**長期休業時の収入減少**に際し、  
**最長60才**まで、収入を補償します！

団体割引  
**30%**

# GLTD (団体長期障害所得補償保険)

こんな時にお役に立ちます

## ■補償イメージ



### ご注意

免責期間開始後に一時的に復職し、その後、再度就業障害となった場合には、免責期間に応じて定めた右記の日数を限度として、復職日数および免責期間を加えた期間を通算して1免責期間とします。

免責期間	一時的復職日数
90日	7日
372日	28日

※1 上の図は野村証券健康保険組合HP記載内容を参考に作成した図です。休職時の賞与配分等について詳細にお知りになりたい方は、社内規定をご参照ください。

※2 補償内容および保険金をお支払いできない主な場合については、「お支払いする保険金のご説明」をご確認ください。

# ご加入いただける方

役員・社員ご本人  
(保険始期日時点で満15才から満59才まで)

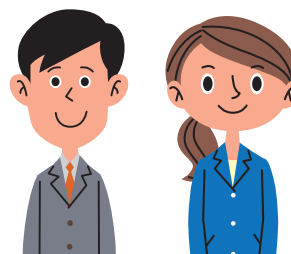

## 月払保険料

1口(5万円)～最高20口(100万円)までの 口数から設定いただけます。	口数	1口	2口	3口	4口	5口	10口	15口	20口
	受取保険金月額	5万円	10万円	15万円	20万円	25万円	50万円	75万円	100万円

タイプ	<input checked="" type="checkbox"/> 男性M1	<input checked="" type="checkbox"/> 女性F1	<input checked="" type="checkbox"/> 女性F11	<input checked="" type="checkbox"/> 男性M2	<input checked="" type="checkbox"/> 女性F2	<input checked="" type="checkbox"/> 女性F21	<input checked="" type="checkbox"/> 男性M3	<input checked="" type="checkbox"/> 女性F3	
免責期間	90日			372日			372日		
精神障害補償特約	○(注1)			○(注1)			-		
妊娠に伴う身体障害補償特約	-	○(注2)	-	-	○(注2)	-	-		
保険金額(1口)	5万円								
年齢別 月払保険料 [保険始期日 時点の 満年齢]	15～24才	367円	279円	235円	287円	196円	191円	262円	176円
	25～29才	385円	390円	301円	304円	258円	248円	270円	229円
	30～34才	464円	516円	421円	358円	353円	342円	289円	298円
	35～39才	594円	730円	616円	445円	501円	488円	347円	430円
	40～44才	813円	947円	927円	617円	738円	736円	499円	662円
	45～49才	1,078円	1,231円	1,231円	811円	959円	959円	674円	876円
	50～54才	1,227円	1,322円	1,322円	936円	1,036円	1,036円	789円	943円
	55～59才	1,163円	1,131円	1,131円	931円	928円	928円	784円	830円

(注1) 統合失調症、躁うつ病等の精神障害を原因として発生した就業障害についても保険金をお支払いいたします。ただし、てん補期間は「2年間」が限度となっています。

(注2) 妊娠、出産、早産、流産によって発生した身体障害による就業障害について保険金をお支払いいたします。

### 口数決定の目安

- 20口以下で設定してください。
- 口数×5万円×12が年収の60%以内になるように設定してください。(注)

(注) 設定された保険金額が被保険者の平均月間所得額(年間所得を1/12した金額)を上回っている場合には、その上回る部分については保険金をお支払いできませんのでご注意ください。

※1 団体割引30%を適用しています。 ※2 補償内容および保険金をお支払いできない主な場合については、「お支払いする保険金のご説明」をご確認ください。

●このご案内は概要を説明したものです。ご加入にあたっては必ずWEBの各補償内容ページおよび「重要事項のご説明 契約概要のご説明・注意喚起情報のご説明」をあわせてご覧ください。また、詳しくは「ご契約のしおり(普通保険約款・特約)」をご用意していますので、取扱代理店または引受保険会社までご請求ください。ご不明な点につきましては、取扱代理店または引受保険会社にお問合わせください。